NPOの寄付募集・決済・支援者管理を支える

コングラント詳細資料

2021/09/28

congrant

コングラントとは？

世界中の社会的組織の
ファンドレイジングに貢献する

私たちはこれまで、日本の寄付に関する手間や事務的作業の煩雑さなど、
様々な課題を見てきました。
コングラントは、寄付募集で **“無くてはならない製品・ サービスを提供”**し、
「社会が良くなる」を実感できる社会作りに貢献します。

コングラントとは？

NPO・非営利団体の寄付に関する機能が集約

寄付募集ページ
の作成

寄付のクレジット決済／
銀行振込受付

非営利団体に特化した
支援者管理機能

領収書・寄付受領書の
自動生成

寄付募集への
オンラインサポート

コングラントとは？

ファンドレイジングに必要な業務をコングラント一つで！

寄付募集・広報

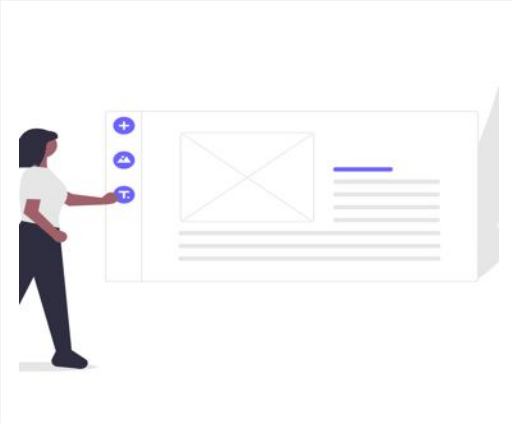

ファンドレイジングページを簡単に作成可能。
寄付・会員募集はもちろん、活動紹介ページとして団体広報にも活用できます。

決済

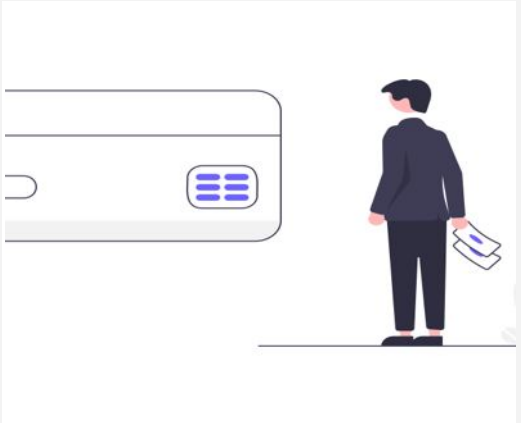

クレジット決済機能を標準搭載。
法人格のない任意団体でも即日でクレジット決済による寄付を募集できます。

支援者管理

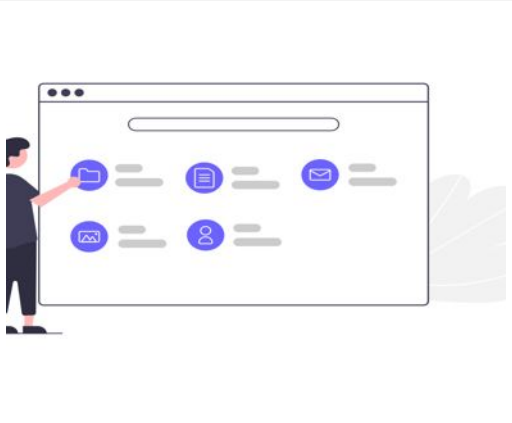

NPOのために開発された支援者管理機能。
寄付や会員の申込情報が自動で登録され、クラウドで安全に管理できます。

領収書作成・送付

領収書の作成も1クリック。
団体の独自フォーマット※の領収書も実装できます。

※スタンダード・プレミアムプランが対象

Functions

機能紹介

寄付募集ページをかんたん作成

活動の背景や想い、寄付金の使いみちをわかりやすく伝えるファンドレイジングページを、
Wordを操作するような感覚で**誰でも簡単に作成**できます。

ページの作成画面

実際に表示される画面を見ながら、直感的にページを作成できるので、PCが苦手な方でも大丈夫！

公開されるページ

作成したページは簡単な審査後すぐに公開可能。スマートフォンでも見やすいレイアウトに！

クレジット決済機能を標準搭載！ネットでの寄付募集を開始。

コングラントのクレジット決済は信用審査を大幅に簡略化。
法人格のない任意団体でも最短1日で利用を開始できます。

POINT	クレジットカードは5大ブランド（VISA・MasterCard・JCB・DINERS CLUB・AMECICAN EXPRESS）全てに対応。 決済手数料は4.8%。

銀行振込での申し込みも大丈夫！

銀行振込での申し込みもできるので、クレジットカードが苦手な支援者も寄付できます。
銀行振込希望者も事前に申し込みフォームに入力してもらうことで、
「誰からの寄付か分からない」ということもなくなります。

豊富な決済機能で、目的に合わせた寄付募集を

都度の寄付、毎月の継続寄付、クラウドファンディング、年会費の決済も可能です。
団体の目的に合わせた寄付募集を行えます。

都度寄付

都度の寄付を募集できます。1回きりの寄付なので、支援者にとってもハードルが低く、初めてファンドレイジングに挑戦する団体にもオススメです。

継続寄付

毎月の継続的な寄付（マンスリーサポート）を募集できます。金額は団体ごとに自由に設定可能。
毎月自動決済で寄付の支払いが行われるため安定的な寄付収入が見込めます。

クラウドファンディング

目標金額・期間を設定して資金調達が行えます。
「事務所移転のための費用を募りたい」「イベントを開催したい」といった具体的なゴールを決めて、支援者からの応募を集められます。

会員募集

「賛助会員」「正会員」などの会費を決済できます。会費が支払われると、会員情報がコングラントの「会員募集」に自動で登録されるため管理も簡単。会費回収の効率化も図れます。

機能紹介：支援者管理

寄付や会員の情報がクラウドに自動登録

紙やExcelで管理していた支援者情報も、コングラントを使えば**WEB上で安全に管理**できます。
ファンドレイジングページ経由の寄付や会員の申し込みは、
支援者管理機能に自動登録されるので管理工数を大幅に削減できます。

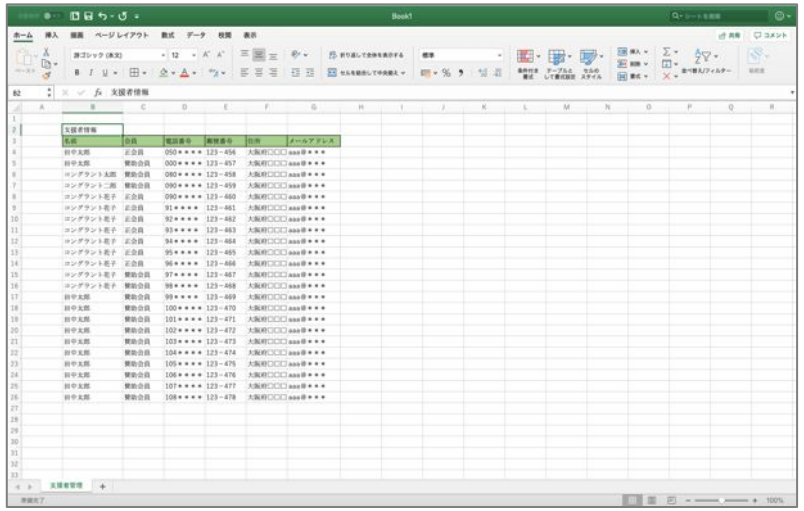

EXCELでの管理

・支援者の情報が増えすぎて管理しきれない
・複数のスタッフで管理しているので更新し辛い

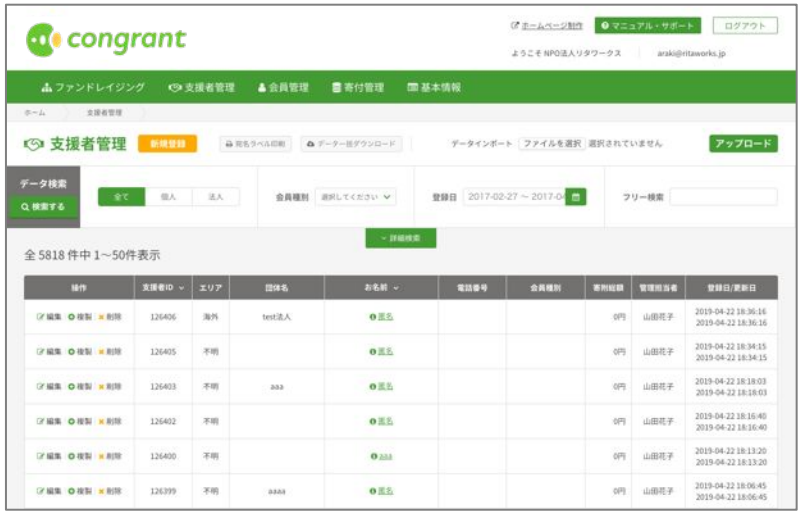

コングラントでの管理

・寄付者や会員など支援者の情報を一元管理
・データはクラウド上に保管されているので、どこからでも閲覧・更新が可能

寄付金受領証明書の自動生成

寄付金受領証明書（領収書）が自動で生成されます。
証明書の作成の手間を省いて管理コストを削減できます。

コングラント決済（クレジット決済）	10,000円	2020/03/31	2020/04/20	未開封	20
コングラント決済（クレジット決済）	50,000円	2020/03/31	2020/04/20	未開封	2020/03/31 12:24:06 2020/03/31 12:24:06
コングラント決済（クレジット決済）	30,000円	2020/03/31	2020/04/20	未開封	2020/03/31 06:04:25 2020/03/31 06:04:25
コングラント決済（クレジット決済）	30,000円	2020/03/30	2020/04/20	未開封	2020/03/30 21:18:05 2020/03/30 21:18:05
コングラント決済（クレジット決済）	3,000円	2020/03/30	2020/04/20	未開封	2020/03/30 20:23:52 2020/03/30 20:23:52
コングラント決済（クレジット決済）	10,000円	2020/03/30	2020/04/20	未開封	2020/03/30 18:05:46 2020/03/30 18:05:46
コングラント決済（クレジット決済）	10,000円	2020/03/30	2020/04/20	未開封	2020/03/30 17:50:14 2020/03/30 17:50:14
コングラント決済（クレジット決済）	3,000円	2020/03/30	2020/04/20	未開封	2020/03/30 11:53:07 2020/03/30 11:53:07
コングラント決済（クレジット決済）	3,000円	2020/03/30	2020/04/20	未開封	2020/03/30 11:32:29 2020/03/30 11:32:29

〒 123-4567
〇〇市〇〇町1-2-3
山田 太郎　様

拝啓　時下ますますご繁栄のことお慶び申し上げます。
私たちの活動へのご理解と温かいご支援につきまして、心より御礼申し上げます。
今後とも、私たちコングラントの活動を末永く応援いただけますよう、よろしくお願いいたします。

敬具

特定非営利活動法人コングラント
代表 〇〇 〇〇

発行年月日　2020年00月00日
受領年月日　2020年00月00日

〒 123-4567
〇〇市〇〇町1-2-3
山田 太郎　様

寄付金受領証明書

10,000円

但し、コングラントが行う非営利活動事業に係る寄付として
上記の通り、領収いたしました。

※ この寄付金の支出による税法上の優遇措置の適用を受けるためには、本受領証明書が必要となります。大切に保存してください。

〒999-9999　〇〇市〇〇町9-9-9　〇〇ビル
特定非営利活動法人コングラント
代表 〇〇 〇〇

寄付金受領証明書のメール送付は10秒で完了

1クリックでメールが立ち上がり、**寄付金受領証明書のダウンロードURLをかんたんに送信**できます。
メールのテンプレート文は自由に編集できます。

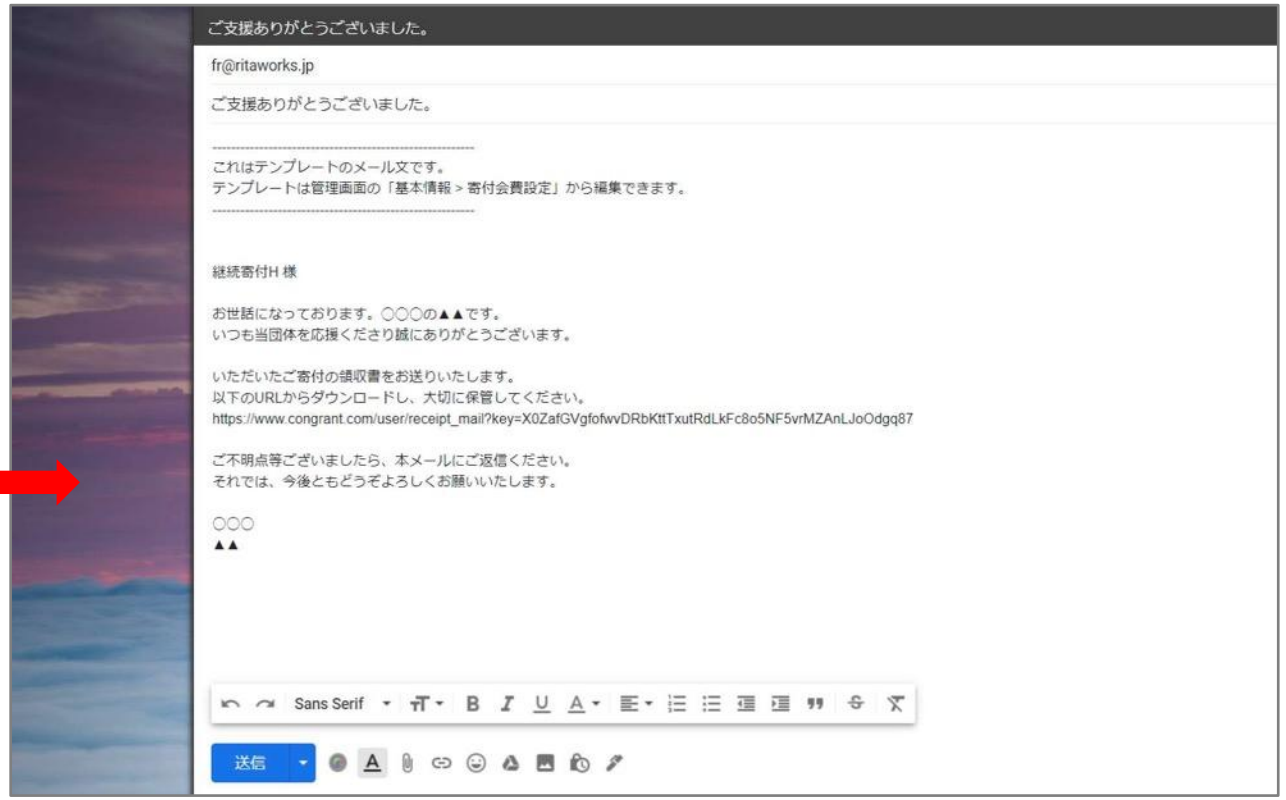

継続寄付の退会を防ぐ、決済失敗通知

継続寄付者の離脱理由で最も多いのが、カードの決済失敗による自動退会。
コングラントでは**決済失敗の際に団体・寄付者両方に自動で通知して再決済を促します。**
もちろん、再決済完了時にも通知され、管理画面も更新されます。

コングラント決済（クレジット決済）	200円	2020/12/07	2021/01/20	不要	
コングラント決済（クレジット決済）	200円	2020/12/05	2021/01/20	不要	
コングラント決済（クレジット決済）	100円	2020/12/15	2021/01/20	郵送	
コングラント決済（クレジット決済）	200円	2020/12/15	2021/01/20	メール	
コングラント決済（クレジット決済）	100円	2020/12/03	2021/01/20	不要	
コングラント決済（クレジット決済）	100円	2020/12/02 再決済完了	2021/01/20	メール	
コングラント決済（クレジット決済）	100円	2020/12/01	決済失敗		

コングラント決済（クレジット決済）	200円	2020/12/07	2021/01/20	不要	
コングラント決済（クレジット決済）	200円	2020/12/05	2021/01/20	不要	
コングラント決済（クレジット決済）	100円	2020/12/15	2021/01/20	郵送	
コングラント決済（クレジット決済）	200円	2020/12/15	2021/01/20	メール	
コングラント決済（クレジット決済）	100円	2020/12/03	2021/01/20	不要	
コングラント決済（クレジット決済）	100円	2020/12/02 再決済完了	2021/01/20	メール	
コングラント決済（クレジット決済）		2020/12/02 再決済完了	2021/01/20	メール	

機能紹介：寄付金ステータス

寄付者管理の状態をステータスで管理

領収書の送付やお礼の挨拶など、寄付対応のステータスを設定・管理可能。
寄付後のコミュニケーションの抜け漏れをゼロにできます。

コングラントでもっと寄付をわかりやすく簡単に

カード決済以外のコングラントの魅力“寄付募集ページ”の活用法についてご紹介します。
コングラントを利用しているNPO団体の活用事例を参考にしていますので、
コングラント導入の際はぜひ参考にしてみてください。

リモート会議でも紙面でも、広報がラクラク

QRコード広報

寄付募集ページには、寄付の目的や使われ方などの情報が盛り込んであります。

このページを**QRコード化すれば、リモート会議でも紙面でも、寄付募集ページで広報まで完結。**

寄付する側は、このページで募金活動を知り、そのままカード決済の寄付に進めます。

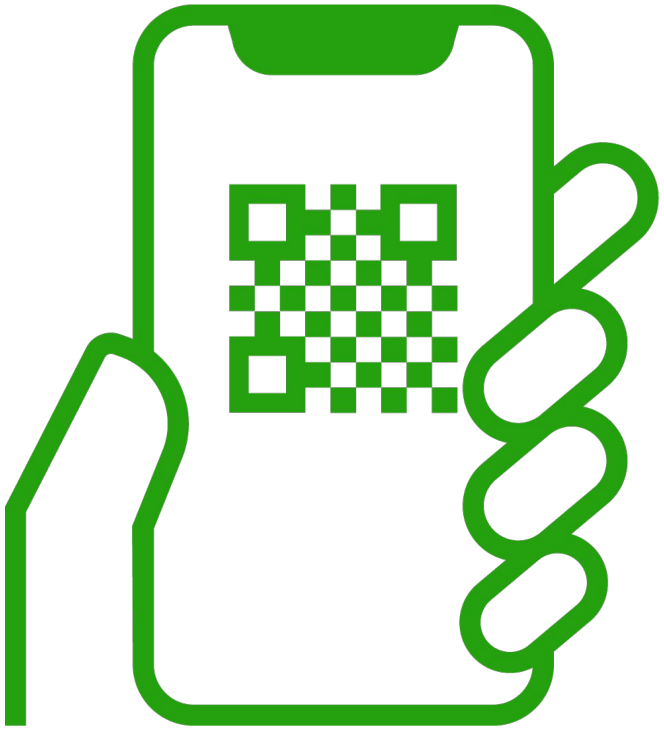

Case & Voice

活用事例とお客様の声

導入実績

サービス開始から4年で、全国900団体が導入

任意団体でもクレジットカード決済を即日導入可能。

特定非営利活動法人、財団法人、社団法人、非営利事業に取り組む株式会社など、様々な組織に利用いただいています。

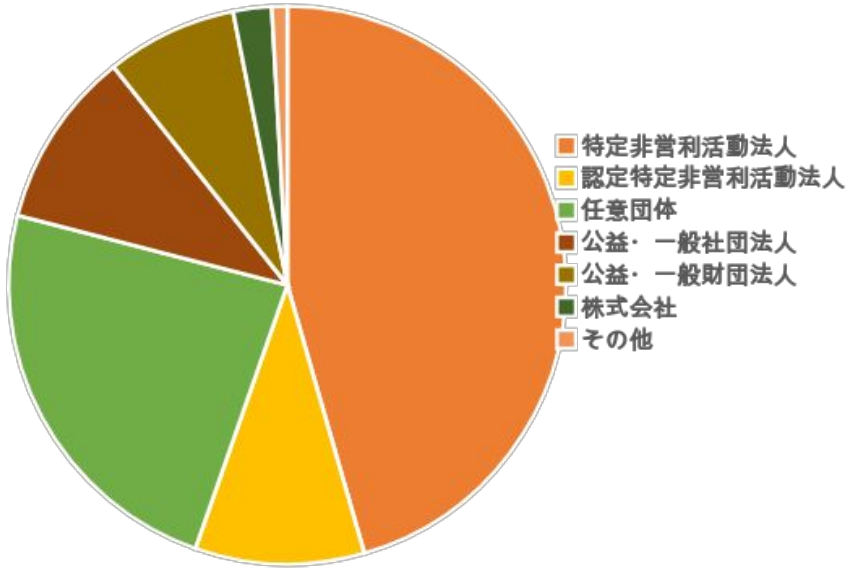

これまでに集まった寄付総額	1,343,665,96 円

※2021.8.18時点

導入実績（公益財団・社会福祉法人）

公益財団法人チャイルド・ケモ・サポート基金

公益財団法人 CIESF

公益財団法人PHD協会

公益財団法人 信頼資本財団

社会福祉法人 大阪ボランティア協会

公益財団法人ふじのくに未来財団

導入実績（認定NPO法人）

特定非営利活動法人ジェン

認定NPO法人キッズドア基金

認定NPO法人児童虐待防止協会

認定NPO法人ESAアジア教育支援の会

認定特定非営利活動法人くさつ未来プロジェクト

認定NPO法人 引退馬協会

活用事例

設立当初からコングラントを導入、安定的な財源獲得へ

NPO法人 全国こども食堂支援センター むすびえ

都度寄付

継続寄付

お客様からの声

設立したばかりで基盤もない団体が、寄付募集・支援者管理の仕組みを0から構築するのは、コストや労力の面で非現実的です。

コングラントではクレジット決済を簡単に導入出来て、かつ導入までも非常に短期間でやっていただけると聞き、導入しました。

今では、コングラントさんのサービスを通して、安定的な経営の土台ができつつあります。

寄付募集ページのカウント方法

■ライトプランの場合（寄付募集ページは3ページまで）

パターン例①

- 団体への寄付 ／ 都度寄付
- 団体への マンスリー寄付 ／ 継続寄付
- 会費の徴収 ／ 会費寄付

パターン例②

- 団体への マンスリー寄付 ／ 都度寄付
- A事業寄付 ／ クラファン*
- B事業への寄付 ／ クラファン*

*クラウドファンディング

■ポイント

作成できる寄付募集ページは、寄付の種類・目的に限らず 3ページまでになります。

スタンダードプランの場合は、**無制限**でページ数を作成いただけます。

活用事例

災害支援費用を集めるにはカード決済は必須、目標金額100万以上達成！

公益財団法人
ふじのくに未来財団
Fujinokuni Future Foundation

クラウド
ファンディング

お客様からの声

災害支援費用を迅速に集めるにはクレジットカード決済は必須であると改めて認識し、早急な導入に向けてNPO対象の新たなクレジットカード決済サービスを探していました。

コングラントの導入から寄付ページの作成・公開まで2日もかかりませんでした。ページの内容も簡単にカスタマイズできるため、私たちの想いをあるがまま表現できます。
結果、1か月を待たず目標金額を達成できました。

お客様の声

公益財団法人CIESF シーセフ

導入前は、寄付のしやすさ、使いづらさが団体の課題でした。コングラントは寄付募集ページを自由に操作できて見やすく、料金が安価で導入を決めました。相談や対応も丁寧で、満足しています。

公益財団法人CIESF

NPO法人 しぶたね

コングラントを導入して、マンスリーサポーターを募集できるようになったのがとても大きいですね。私たちの活動に継続的に関わってくれる人が増え、金銭面だけでなく精神面でも支えられています。

NPO法人 しぶたね

認定NPO法人引退馬協会
THE RETIRED HORSE ASSOCIATION

コングラント導入後、「気軽に応援したい」という層の支援者が増えました。あと、自分たちのファンドレイジンング力の強化につながる。啓発という観点でもメリットを感じています。

認定NPO法人引退馬協会

日本こども支援協会
Japan Children Support Association

別の決済サービスから切り替えましたが、使いやすく、手数料も安くなりました。何より、私たち団体に寄り添って常に改善していこう、要望を受け入れていこうという姿勢を感じ、お金では代えられない魅力があると実感しています。

NPO法人日本こども支援協会

Price

料金プラン

料金プラン

団体のステージに合わせた料金設定。有料プランは登録から30日間無料お試し！

	料金プラン	フリー	ライト	スタンダード
費用	初期費用 ※1	0円	0円	0円
	月額利用料 ※1	0円	4,000円	8,000円
	決済手数料	8% ※2	3.4% ※2※3	
	トランザクション費	一回の決済につき5円		
サポート	サポート内容	メールサポート	メールサポート、zoomサポート、 導入レクチャー、ファンドレイジング相談	
寄付募集	寄付募集の種類	都度寄付 継続寄付	都度寄付、継続寄付、 クラウドファンディング、会費	
	作成できるページ数	1ページ	3ページ	無制限
	寄付方法の限定	-	○	○
	認知経路アンケート	-	○	○

※1 料金の表示は税抜き価格です　※ 2銀行振込での寄付には決済手数料は発生しません　※3 9月からの手数料表記になります

料金プラン

	料金プラン	フリー	ライト	スタンダード
寄付募集	寄付ページへのアクセス制限	-	-	○
	寄付ページごとの振込先口座設定	-	-	○
	規約や同意事項の掲載	-	-	○
支援者管理	支援者管理	-	○（～1,000人）	○（～10,000人）
	データ入出力	-	○	○
	宛名ラベルシール印刷	-	○	○
	テンプレート領収書作成	-	○	○
その他機能	アクセス解析（GA・GTMタグ設置）	-	○	○

オプションサービス

オプションサービス	費用
オリジナル領収書開発 コングラントの領収書のフォーマットを自由にカスタマイズできます。 ※寄付・会費どちらかの一方の実装になります。両方実装する場合は+20,000円（税抜）	**5,000円/回**
継続寄付の年間領収書の作成代行 支援者ごとの1年分の領収書の作成・送付代行を行います。	**別途御見積**
トップ画像デザイン ファンドレイジングページのトップに使う画像をデザインします。1回まで修正可能です。 ※画像に載せたいテキスト、写真素材はご提供いただきます	**8,000円/枚**
ファンドレイジングページ作成サポート 原稿・写真をメールで送っていただき、ページの作成作業を代行します。 1回まで修正可能です。	**10,000円/ページ**
Googleアナリティクス設置サポート Google アナリティクスのアカウント作成からタグの設置までをzoomでサポートします。	**10,000円/回**
データインポートサポート 支援者、寄付、会員データのインポート作業をサポートします。	**別途御見積**

Comparison

他の決済サービスとの比較

他の決済サービスとの比較（料金・決済）

	コングラント（ライトプラン）	A社	B社
導入までの日数	登録から最短即日	問い合わせから最短10日 ※システムの組み込みが別途必要	登録から2～3営業日 ※法人格によって別途審査が必要
料金 ※1			
初期費用	0円	0円	0円
月額費用	4,000円	4000円～ ※決済種類・追加オプションで変動	無料
決済			
決済手数料	3.4%	2.9%～3.4% ※カードブランドにより変動	5.5%（決済手数料5%＋税）
トランザクション費 ※2	1回の決済につき5円	1回の決済につき5円	不要
決済手段	クレジットカード決済 銀行振込 QRコード決済（4月導入予定）	クレジットカード決済 コンビニ決済・口座振替 銀行振込	クレジットカード決済 Amazon pay（税控除対象団体のみ）
決済可能なカードブランド	VISA mastercard AMERICAN EXPRESS JCB Diners Club INTERNATIONAL 5大ブランドを即日導入可能	VISA mastercard AMERICAN EXPRESS JCB Diners Club INTERNATIONAL ブランドごとに審査が必要	VISA mastercard

※1 料金の表示は税抜き価格です　※2トランザクション費は1回のクレジット決済ごとに発生する手数料です

他の決済サービスとの比較（機能）

	コングラント（ライトプラン）	A社	B社
寄付募集機能			
寄付の種類	**都度寄付・継続寄付**	都度寄付・継続寄付	都度寄付・継続寄付
クラウドファンディング機能	○	×	○
活動紹介ページの作成機能	○	×	○
支援者管理機能			
支援者管理	○	△※別途オプション	○
領収書の自動作成 / メール送信機能	○	×	×

導入に関するご相談・お問い合わせはこちら：https://congrant.com/jp/contact.html

※お電話での問い合わせは現在受け付けておりません

Start

コングラントのはじめ方

ご利用の流れ

最短で、登録したその日にオンラインでの寄付募集をスタート可能です

STEP 1　無料お試し登録

STEP 2　確認メールからURLにアクセス

STEP 3　ログイン後、団体基本情報登録

運営側で団体HPを確認後、利用承認

STEP 4　ファンドレイジングページの作成・公開申請

運営側で内容を確認後、ページ公開

START　クレジット決済による寄付募集スタート！

利用登録・お問い合わせ

コングラントの利用登録はWEBサイトから！

①まずはコングラントのHPにアクセスしてください。

②[illegible]ボタンから団体登録を行ってください

今すぐお試し登録

コングラント　検索

URL：https://congrant.com/jp

※ご利用の際は、代表者名、連絡先電話番号、メールアドレス、所在地、活動内容・実績を団体のホームページ上で公開頂く必要がございます。
公開いただけない場合、登録を承認できかねますのでご注意ください。

導入に関するご相談・お問い合わせはこちら：https://congrant.com/jp/contact.html

※お電話での問い合わせは現在受け付けておりません

About Us

会社紹介

運営会社

コングラント株式会社は、「コングラント」を提供するIT企業です。
NPOのWEB制作・システム開発を行うリタワークス株式会社のグループ会社として運営しています。

設立	2020年5月11日
代表	佐藤正隆
所在地	〒550-0002 大阪府大阪市西区江戸堀1-22-17 西船場辰巳ビル6F
URL	https://congrant.com/jp

グループ会社

RITAWORKS®

利他の想いと行動で、世界をより良くする

私たちリタワークスの理念（哲学、普遍的な価値観）には「利他の心」があります。

利他の心を理解するだけではなく、当社に集まった人それぞれの利他への想いを尊重し、それぞれが考え・行動することが私たちの提供価値となっていきます。「利他の想いと行動で、世界をより良くする」は100年後も続く考え方として、地球益に貢献し、多くの人々に浸透させていく、これがリタワークスがこの社会に存在する意義です。

リタワークスHP：https://ritaworks.jp/

リタワークスのNPO向け事業

nuweb

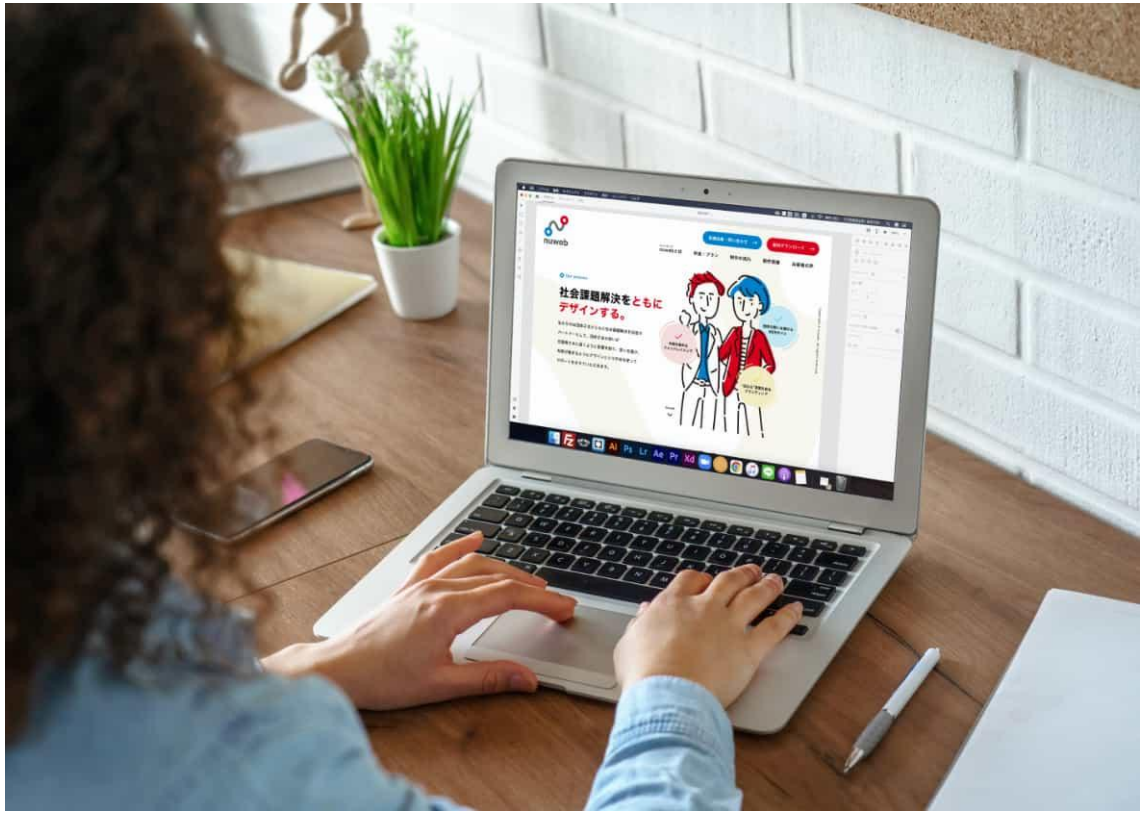

社会課題解決を

ともにデザインする。

nuwebはNPO向けのHP制作サービスです。

団体さまとともに社会課題解決を目指すパートナーとして、団体さまの想いが支援者さまに届くように

言葉を創り、想いを届け、共感が集まるように

デザインという手段を使ってサポートをさせていただきます。

詳しくはこちら→https://nuweb.jp/

リタワークスのNPO向け事業

SOCIALSHIP　非営利活動のための助成プログラム

NPOに私たちのスキルと知識を助成するプログラム

NPOを資金ではなく「自分たちのできること」で応援する、企業発の助成プログラムです。2016年からスタートし、これまでに24団体にホームページ制作や寄付チラシ、ファンドレイジングサポートなどを助成しています。

詳しくはこちら→ https://social-ship.org/

FAQ

FAQ

【ご利用について】

Q. 登録のためのホームページ審査は、ブログやSNS上で公開しているものでも可能ですか？
原則、更新により情報が流れていくブログやSNS等ではなく、固定のページとしてご用意ください。

Q. 非営利商品の販売のための利用は可能ですか？
コングラントは対価性のない寄付・会費の決済でのみご利用可能です。
非営利商品であっても「販売」にはご利用できません。

Q. 勉強会やセミナーなどの参加費の決済への利用は可能ですか？
イベント参加費などは「販売」という形式になるため、ご利用できません。

Q. システム利用料の支払いは月額制ですか？単月での契約は可能ですか？
システム利用料は年間一括支払い（銀行振り込み）です。
年単位でのご契約となるため、単月でのご契約は承っておりません。

Q. 個人での登録は可能ですか？
個人様でのお申込みの場合は、任意団体形式（例：○○実行委員会など）でご登録ください。

Q. 海外からの寄付も募集できますか？
決済が対応するクレジットカード（VISA、Master、JCB、AMEX、ダイナースクラブカード）であれば可能です。
※ただし単位は円となります。

FAQ

【寄付金・会費について】

Q. 支援者からのクレジット決済の寄付金が口座に振り込まれるまで、どのような料金が差し引かれますか？
寄付金額の総額から決済手数料（フリープラン：寄付金の8%、有料プラン：寄付金の3.4%）、トランザクション費（1決済につき5円）、振込手数料（440円）を差し引いてお振込みします。

Q. 支援者からの寄付の入金はいつですか？
寄付の種別によって異なります。
■都度寄付・クラウドファンディング・会員（都度決済）
お申込日の翌月の20日（カレンダーにより前後）
■継続寄付・会員（継続決済）
お申込日の翌々月の20日前後（決済完了が翌月の15日のため）

Q. 寄付金、会費の下限額と上限額を教えてください。
寄付一回ごとのクレジットカード寄付下限額は100円です。
銀行振込の場合も同様ですが、振込手数料が発生するため手数料以上の寄付額を設定してください。
また、寄付一回ごとのクレジットカード寄付上限額は100万円、銀行振込での寄付上限額は1億円です。

Q. 銀行振込で寄付をもらう場合、手数料は支援者負担ですか？
銀行振込につきましては、あくまでもお申込受付です。
振込手数料の負担は支援者さまがどういった手続きをするかによって異なります。

FAQ

【ファンドレイジングページ作成・寄付募集について】

Q. 募集できる寄付の金額は自由に決めることができますか？
はい。自由に設定いただくことが可能です。
募集の形式は「寄付金額自由形」（支援者さまが自由に金額を選択可能）「固定金額形」（利用団体さまがあらかじめ設定した金額を支援者さまが選択）がございます。

Q. クラウドファンディング募集の期間は自由に決めることができますか？
はい。利用団体さまによってご自由に設定可能です。

Q. クラウドファンディングは、目標達成できなくても寄付を受け取れますか？
はい。コングラントのクラウドファンディングは「オールイン型」なので、目標金額に達しなくても寄付金をお振込みします。

Q. ファンドレイジングページ公開後はどのように寄付を募集しますか？
団体さまのホームページへファンドレイジングページURLの設置、SNS等で発信をお願いいたします。
ホームページへのリンク設置については、トップページの中でもファーストビュー（Webページにアクセスした時に最初に表示される部分）に設置することをお勧めします。

【設置例】
・日本こども支援協会様（https://npojcsa.com/index.html）

FAQ

【支援者管理機能について】

Q. これまで管理していた支援者情報を、システムにデータ移管することはできますか？
はい。専用のエクセルファイルからデータをシステムへ移管できます。

Q. 管理できる支援者数は決まっていますか？
プランごとに管理できる支援者数が異なります。ライトプランの場合は千人まで、スタンダートプランの場合は5千人まで、プレミアムプランの場合は1万人までです。1万人を超える場合は、別途料金を頂戴しています。

Q. 寄付者以外の、ボランティアやイベント参加者も管理できますか？
はい。コングラント決済機能を経由していない支援者の方も、「支援者情報を直接入力」もしくは「団体さまにて管理しているデータをインポート」することで、管理可能です。

【領収書機能について】

Q. 寄付金控除の領収書を発行することはできますか？
はい。テンプレート領収書で寄付金控除の領収書を発行できます。

Q. 領収書はどのように送ることができますか？
領収書の送付方法は「PDFでメール送付」と「指定住所に送付」の2種類がございます。

FAQ

【サポートについて】

Q. どのようなサポートを受けることができますか？

サポートデスクを設けております。
フリープランをご利用中の方には、メールにてサポートします。
また有料プランをご利用中の方には、以下のようなサポートが受けることが可能です。

ファンドレイジング・コンサルティング

ご登録後に団体様の寄付募集の状況をヒアリングし、ゴール設定や具体的なファンドレイジング実践方法など965団体以上の団体様のサポート経験から培ったノウハウで、一緒に考えます。

ファンドレイジング・シェアサロン

毎月第3水曜日の12時に開催する、他団体のファンドレイジングのノウハウなどを共有し学びあう場です。
ファンドレイザーの方を2名（鎌倉幸子様・米原裕太郎様）、また「寄付募集の経験談」や「工夫された点」をお話しいただく講師団体様を毎回お招きし、団体のファンドレイジング力向上につなげます。

詳細はこちらのリンクをご覧くださいませ。（https://congrant.com/jp/salon.html）